Remembrance Sunday



Rik Poot Mater Dolorosa

Nederlandse Kerk

Austin Friars, London
08 november 2026

voorganger	Josee Lenaerts
ouderling	Martijn Proos
organist	David Titterington
welkom/lector	Nina Booth
kosters	Rein Roos en George Rudolph

In verband met de viering van Remembrance Sunday en de stilte ter gedachtenis om 11.00 uur begint de dienst rond 10.55 uur!

Wanneer de klokken zijn gestopt met luiden

Welkom/ Welcome

Allen gaan staan / All stand

Bemoediging en Groet

Voorganger :Onze hulp is in de naam van de Heer
Allen :Die hemel en aarde gemaakt heeft
Voorganger :Die trouw houdt tot in eeuwigheid
Allen :en niet laat varen het werk van zijn handen.
Voorganger: Genade en vrede van God, onze Vader,
en van onze Heer Jezus Christus.
Allen: AMEN

Minister

Together with all the churches in Britain and Ireland
we meet today in the presence of God.

We commit ourselves to work
in penitence and faith
for reconciliation between the nations,
that all people may together
live in freedom, justice and peace.

We pray for all
who in bereavement, disability and pain
continue to suffer the consequences of fighting and terror.

We remember with thanksgiving and sorrow
those whose lives,
in world wars and conflicts past and present,
have been given and taken away.

They shall grow not old, as we are left grow old:
Age shall not weary them, nor the years condemn.
At the going down of the sun and in the morning
We will remember them.

(from: 'For the fallen' by Laurence Binyon)

All affirm
We will remember them

The bell signals 11.00 o'clock,
the beginning of the two-minute silence

Silence is kept

Lied Judge eternal , throned in splendour
(mel. Eens als de bazuinen/Rhuddlan)
Judge eternal, throned in splendour,
Lord of lords and King of kings,
with thy living fire of judgement
purge the realm of bitter things:
solace all its wide dominion
with the healing of thy wings.

Still the weary folk are pining
for the hour that brings release:
and the city's crowded clangour
cries aloud for sin to cease;
and the homesteads and the woodlands
plead in silence fort heir peace.

Crown, o Lord, thine own endeavour;
cleave our darkness with thy sword;
cheer the faint and feed the hungry
with the richness of thy word;
cleanse the body of this nation
through the glory of the Lord.

Allen gaan zitten/ All sit

Inleiding op de dienst

Kyriegebed
Met acclamatie lied 301K I*: voorganger II: allen*

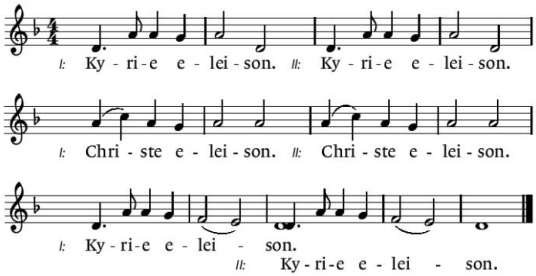

Glorialied Psalm 96: Zing voor de Heer op nieuwe wijze; vers 1, 3 en 5
Zing voor de Heer op nieuwe wijze,
zing aarde, zing zijn naam ten prijze,
boodschap zijn heil van dag tot dag,
wek bij de volken diep ontzag
voor ’t wonder van zijn gunstbewijzen.

Geeft aan de Heer, alle geslachten,
geef aan de Here lof en krachten.
Gij volken, roem zijn grote naam,
kom in zijn heiligdom tezaam,
loof Hem, de Heer der hemelmachten.

Zeg tot de volken: Hij aanvaardde
de heerschappij. Zo staat de aarde
voor altijd zonder wankeling.
Hij richt der volken rechtsgeding,
Hij, die het recht ons openbaarde.

ROND HET WOORD

Gebed van de zondag

Lezing: Klaagliederen 2, vers 11 en 12

Zingen: NLB 119a ‘Uw Woord omvat mijn leven’ vers 1
Uw woord omvat mijn leven
en tilt het aan het licht.
Hebt Gij zo door uw spreken
niet alles opgericht?
Uw woord zet mij op vaste grond
en vult met louter leven
de woorden in mijn mond.

Lezing: Romeinen 12, vers 17-21

Zingen: NLB 119a 'Uw Woord omvat mijn leven' vers 4
God, laat mij nooit verliezen
de vreugde om uw woord,
de moed mijn weg te kiezen
waar ik uw voetstap hoor.
En overtuig mij dag aan dag
dat Gij mij hebt geroepen,
ja, dat ik leven mag!

Lezing: Lucas 23: 26- 31

Zingen: Acclamatie 339a

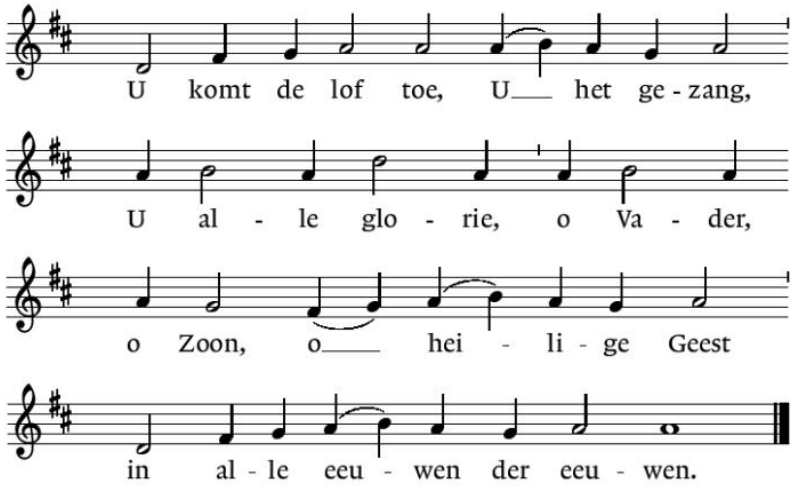

Overdenking

Musica pro Deo:
Franz Schmidt, O, wie selig seid ihr doch, ihr Frommen

GAVEN EN GEBEDEN

Mededelingen en nodiging om met onze gaven en gebeden de kring te vormen rond de tafel van de Heer.

Aankondiging van de collecte:
Southwark Day Centre for Asylum Seekers

Lied van de zondag: NLB 1010 'Geef vrede, Heer, geef vrede'
Geef vrede, Heer, geef vrede,
de wereld wil slechts strijd.
Al wordt het recht beleden,
de sterkste wint het pleit.
Het onrecht heerst op aarde,
de leugen triomfeert,
ontluistert elke waarde,
o red ons, sterke Heer.

Geef vrede, Heer, geef vrede,
de aarde wacht zo lang,
er wordt zo veel geleden,
de mensen zijn zo bang,
de toekomst is zo duister
en ons geloof zo klein;
o Jezus Christus, luister
en laat ons niet alleen!

Geef vrede, Heer, geef vrede,
Gij die de vrede zijt,
die voor ons hebt geleden,
gestreden onze strijd,
opdat wij zouden leven
bevrijd van angst en pijn,
de mensen blijdschap geven
en vredestichters zijn.

Geef vrede, Heer, geef vrede,
bekeer ons felle hart.
Deel ons uw liefde mede,
die onze boosheid tart,
die onze mond leert spreken
en onze handen leidt.
Maak ons een levend teken:
uw vrede wint de strijd!

Dankzegging en voorbede / Thanksgiving and Intercession
telkens besloten met (gesproken):

V: Wij bidden U, verhoor ons, Heer.
A: Heer, geef vrede aan onze wereld

Stil gebed

Onze Vader / Our Father (in language of choice)

Onze Vader die in de hemel zijt, Uw naam worde geheiligd. Uw koninkrijk kome. Uw wil geschiede, op aarde zoals in de hemel. Geef ons heden ons dagelijks brood. En vergeef ons onze schulden zoals ook wij onze schuldenaars vergeven. En leid ons niet in verzoeking, maar verlos ons van de boze. Want van U is het koninkrijk en de kracht en de heerlijkheid in eeuwigheid. Amen.	Our Father, which art in heaven, Hallowed be thy Name. Thy Kingdom come, Thy will be done in earth, As it is in heaven. Give us this day our daily bread And forgive us our trespasses, As we forgive them that trespass against us. And lead us not into temptation; but deliver us from evil. For thine is the kingdom, The power and the glory. For ever and ever. Amen.

ZENDING EN ZEGEN/ Dismissal and Blessing

Slotlied NLB 1014 'Geef vrede door van hand tot hand' 1,2,3

Geef vrede door van hand tot hand,
je moet die schat bewaren;
bescherm haar als een tere vlam,
behoed haar voor gevaren.

Geef vrede door van hand tot hand
met liefde, onze redding;
wees vriendelijk in woord en daad
bewogen om Gods schepping.

Geef vrede door van hand tot hand,
als brood om uit te delen;
kijk ieder mens met warmte aan,
zo kunnen breuken helen.

Zegenbede gevolgd door gezongen Amen

allen:

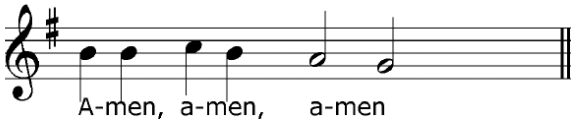

Postludium: Edward Elgar, Nimrod

Na de zegen bent u van harte uitgenodigd om naar de Hall te gaan voor een kop koffie of thee. U bent ook welkom om weer plaats te nemen om naar het orgelspel te luisteren.

***

Welkom in de Nederlandse Kerk!
Voor meer informatie zie onze website www.dutchchurch.org.uk of neem contact met het kerkelijke bureau telefoon 020 7588 1684, info@dutchchurch.org.uk.

Predikant van de Nederlandse Kerk is ds. Bertjan van de Lagemaat(075-92511385, minister@dutchchurch.org.uk). Wilt u een gesprek met hem of hebt u vragen over de kerk, dan kunt u hem gerust bellen of mailen.

#



Induction Loop: The Dutch Church is equipped with a hearing loop system that covers the Church and Hall downstairs. This is used at all services with spoken word